

チャレンジ!

あたま の体操

ひらがな
で
計算

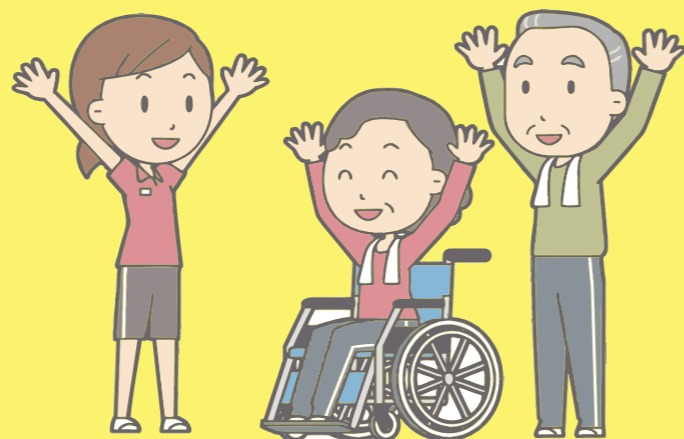

- 問① いちたすいち
- 問② よんひくさん
- 問③ きゅうたすに
- 問④ さんたすごひくよん
- 問⑤ じゅういちたすはちひくくな

景...①②③④⑤⑥⑦⑧⑨⑩⑪⑫⑬⑭⑮⑯⑰⑱⑲⑳㉑㉒㉓㉔㉕㉖㉗㉘㉙㉚㉛㉜㉝㉞㉟㊱㊲㊳㊴㊵㊶㊷㊸㊹㊺

からだと一緒にあたまも動かさないとま
ってしまいますよね?今回紹介するあたまの
体操は【ひらがなで計算】です。ご覧の通り
普通の足し算や引き算を、ひらがなで書いた
問題になります。

意外と難しいですよ?この問題で脳は
①『ひらがなを計算式に変換する』
②『計算問題を解く』の二つの動作を同時
に行う必要があります。これにより脳の活性化
を促し、高齢者の認知症予防にも効果がある
と言われています。

今回の目的は正解することではなく、あく
まで頭を使って脳の活性化を図ることにあり
ます。たとえ間違えても大丈夫ですよ。

まほろば ～ゆめさき～

H29.10月
Autumn
ご自由に
お持ち帰りください

- 実 習 生 受 け 入 れ 報 告
- 敬 老 会 落 語 会
- あ た ま の 体 操



周辺MAP

〒671-1103
姫路市広畑区西夢前台
6丁目56番1
TEL(079)237-8735
FAX(079)237-8755
<http://www.yumesaki.gr.jp>
医療法人 松藤会
介護老人保健施設
ゆめさき



医療法人 松藤会
介護老人保健施設 ゆめさき

実習生受け入れ報告

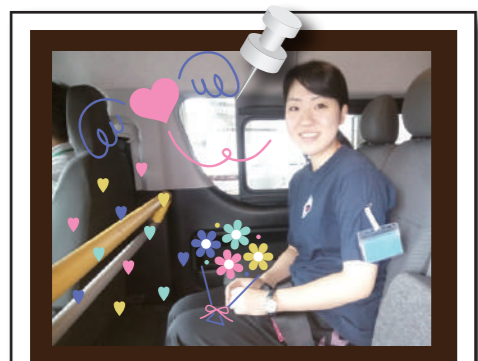

利用者様をお迎之に
Let's go!



コミュニケーションが
とても大事

ゆめさきでは看護師、リハビリ、介護福祉士、社会福祉士の実習生を受けています。内容としては各専門職としてはもちろん、様々な現場での経験を通し、多岐に渡って学んで頂きました。実際に実習生からも「毎日が新鮮で楽しい」「ここで働きたい」と喜びの声も聞け、我々職員も実習生と一緒に学びを深めることが出来ました。これからも一人でも多く福祉に携わる人が増えるように、実習が楽しく、学びの多い時間になるように努めていきたいと思っております。

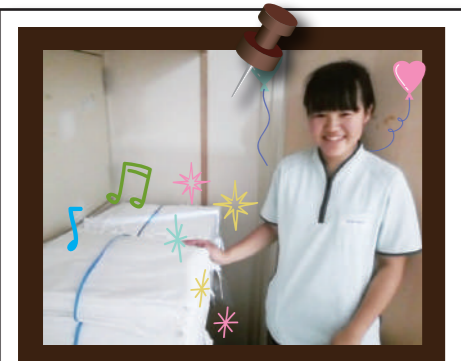

シーツ交換出来る
ようになりましたよ!



実習終了!
これから頑張つて!



防災訓練も体験



市役所にて、パチリ!



覚えた所をメモメモ...



9月22日、全利用者様にお集まり頂いて敬老会を行いました。ゆめさきでは毎年、喜寿・米寿・白寿・100歳以上の方に記念品の贈呈を行っています。これまでは全て同じ記念品だったのですが、今年は担当職員が1つ1つ利用者様に喜んで頂ける品を選ばせて頂きました。そのおかげもあり、例年より多くの利用者様にご参加頂きました。1人1人の利用者様に感想を伺い「とてもうれしいです。ありがとうございます。」とのお言葉を頂戴しました。またその言葉に胸を打たれたのか、涙する利用者様もおられました。矢倉保育園の子供たちにも来所していただき、歌の発表・利用者様とのふれあいの時間があり、利用者様全員が笑顔で終わる事が出来ました。

祝 老健ゆめさき開設20周年記念 祝 開催しました

落語会 ~ゆめさき寄席~

介護老人保健施設ゆめさきは、今年の9月で開設20周年を迎えることができました。これもひとえに皆様方の温かいご支援の賜と厚くお礼申し上げます。

このたび日頃の感謝の気持ちを形にしたく『落語会~ゆめさき寄席~』を開催致しました。利用者様や近隣住民の皆様にご大勢お越し頂き、始めから終わりまで笑い声の絶えない、大変楽しい時間を過ごすことができました。これからは『安心と満足』を理念として、利用者様や地域の皆様にご喜んで頂ける施設づくりを目指します。今後とも、ご愛顧を賜りますようお願い申し上げます。

